

1 การเก็บรักษา

แนวทางการปฏิบัติ การเก็บรักษาและการจำหน่ายของกลาง



ของกลาง

พนักงานสอบสวน จดรูปพรรณสิ่งของลง
ปจว.และสมุดยึดทรัพย์สินของกลาง แล้วเขียน
เลขลำดับที่ยึดทรัพย์สินไว้กับของกลางนั้น
แล้วส่งมอบให้ผู้มีหน้าที่เก็บรักษา
ของกลาง

มีสมุดควบคุมการเปิด-ปิด

มีผู้เก็บรักษาถูกแจ้ง
จำนวน 3 คน

ตรวจสอบสภาพของกลาง
ทุก 6 เดือน



รถยนต์, จักรยานยนต์
และของกลางอื่นๆ
เก็บรักษาที่สถานที่เก็บรักษาของกลาง
ของหน่วยงาน



ยาเสพติด ส่งตรวจที่
สำนักงานคณะกรรมการ
ป้องกันและปราบปรามยา
เสพติด (ปปส.)



อาวุธปืน วัตถุระเบิด
ส่งตรวจที่กองสรรพาวุธ
สำนักงานส่งกำลังบำรุง
สำนักงานตำรวจแห่งชาติ



เอกสารและวัตถุ
ที่จำเป็นต้องตรวจพิสูจน์ ส่ง
ตรวจที่กองพิสูจน์หลักฐาน
กลาง ศูนย์พิสูจน์หลักฐาน
1-10



เงินสด
เก็บรักษาโดยเปิดบัญชีเงิน
ฝากของกลางในนามสถานี
ตำรวจ กับสถาบันการเงินที่
ตั้งในพื้นที่รับผิดชอบ



2

การตรวจสอบ

แนวทางการปฏิบัติ การเก็บรักษาและการจำหน่ายของกลาง



สมุดยึดทรัพย์สิน
ของกลาง

ผู้กำกับการสถานี

ตรวจสอบสมุดยึดทรัพย์สิน
และของกลาง อย่างน้อย
เดือนละ 1 ครั้ง เพื่อทราบว่า
พนักงานสอบสวนได้จัดการ
ถูกต้องครบถ้วนตามระเบียบ
หรือไม่



Tel : 036-211014



Fax : 036-211256



Mail : policesaraburi@gmail.com



Website : mueang.saraburi.police.go.th



Facebook/page : [สภ.เมืองสระบุรี](#)

3

การคืน
ของกลาง

แนวทางการปฏิบัติ การเก็บรักษาและการจำหน่ายของกลาง

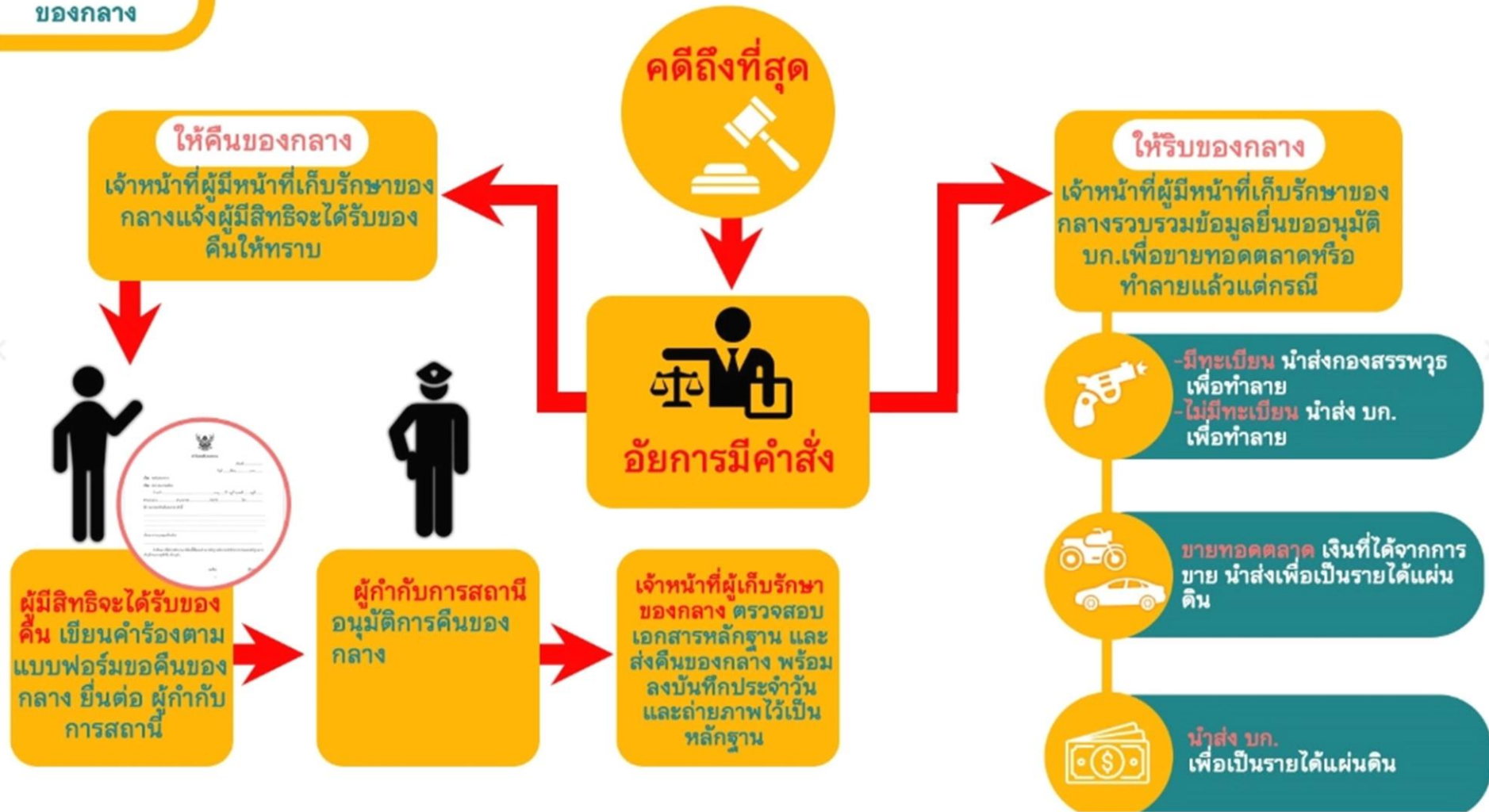

Tel : 036-211014



Fax : 036-211256



Mail : policesaraburi@gmail.com



Website : mueang.saraburi.police.go.th



Facebook/page : สภ.เมืองสระบุรี

4

การจำหน่าย
ของกลาง

แนวทางการปฏิบัติ การเก็บรักษาและการจำหน่ายของกลาง

